

2020年度 あかぎの森のようちえん

もりっこ



自然の中で、のびのび遊ぶ。

年長～小学校2年生の子どもを対象とした、森遊びのプログラムです。自然豊かな「国立赤城青少年交流の家」の森の中で、その日に集まったメンバーで自分たちがやりたい遊びに取り組みます。近年、体験活動の教育効果が注目されてきています。子どもたちの『非認知能力』を育てることができると様々な研究から明らかになってきました。これからの社会を生きる上で必要な『非認知能力』を育む「森の遊びプログラム」へ、ぜひご参加ください。 担当：ぬで鳥

<基本のスケジュール>

- 9:45 受付開始
- 10:00 始まりの会
- 10:20 森遊び
- 12:00 お弁当
- 12:45 森遊び②
- 15:15 終わりの会
- 15:30 解散

- ◆好きな遊びに取り組む時間を大切にしています!
- ◆雨天時等は、テント下など、屋根のある環境にて過ごすこともあります。

2020年度 第1回開催日

4月11日(土)

10:00～15:30 (受付9:45～) ◆申込締切4/1(水)



スタッフブログ更新中!



活動の様子をぜひご覧ください!

場 所:赤城ぼうけん山(前橋市富士見町赤城山竜の口1970)
定 員:先着20人 対 象:年長～小学校2年生の子ども
参加費:1人3,000円(プログラム費、保険代、備品代、事務手数料、等)

【申込:<https://akagi-moriyou.com/>】

上記WEBページ内申込みフォーム、または裏面申込用紙に記入しFaxにてお送りください。

<〒、住所、電話番号、メールアドレス、親子それぞれの氏名・ふりがな・年齢>



【お問合せ】

NPO法人あかぎの森のようちえん
担当：ぬで鳥

E-Mail : info@akagi-moriyou.com

Tel : 090-9006-8711

※電話に出られないことがあります。

留守電への伝言をお願いします。

Fax : 027-202-0293

【あかぎの森のようちえん〜もりっこ〜 実施要項】

対 象：	5歳児クラス（年長）～小学校2年生までの子ども ◆お子さんのみの参加となります。						
定 員：	先着20人 ※最少催行人数：4人						
開催日時： （プログラム予定）	<p>全10回の開催となります。 各回とも、原則的に一日中を森の中で過ごします。森の中には様々な素材があり、そこからどんな遊びが作り出せるかは、子どもたち一人ひとりの感性や想像力によります。 不慣れな子どもたちには、遊び方や安全に過ごすための知識をスタッフが教えていきます。 雨天の際は、テントの下など雨をしのげる場所でじっくり遊べるように対応いたします。 ◆主な内容：森遊び（土、虫、沢など）、火遊び、ハンモック、等々</p> <p>＜2020年度 実施予定日＞</p> <table border="0"> <tr> <td>【第1回】 4/11（土）</td> <td>【第2回】 5/ 9（土）</td> </tr> <tr> <td>【第3回】 6/ 7（日）</td> <td>【第4回】 7/ 5（日）</td> </tr> <tr> <td>【第5回】 8/ 2（日）</td> <td>【第6回】 9/ 5（土）</td> </tr> </table> <p>各回とも、集合9：45～解散15：30となります。 天候等によりプログラムを変更することがあります。予めご了承ください。</p>	【第1回】 4/11（土）	【第2回】 5/ 9（土）	【第3回】 6/ 7（日）	【第4回】 7/ 5（日）	【第5回】 8/ 2（日）	【第6回】 9/ 5（土）
【第1回】 4/11（土）	【第2回】 5/ 9（土）						
【第3回】 6/ 7（日）	【第4回】 7/ 5（日）						
【第5回】 8/ 2（日）	【第6回】 9/ 5（土）						
開催場所：	赤城ぼうけん山（群馬県前橋市富士見町赤城山竜の口1970）※現地集合・解散となります。						
参加費：	子ども1人3,000円（プログラム費、保険代、備品代、事務手数料等） 詳細はお問合せ下さい。						
持ち物：	各回とも、二次案内にてお送りいたします。1週間前頃を目安にメールでお送りします。						
その他：	各回、アウトドア保険に加入いたします。加入費は参加費に含まれます。						

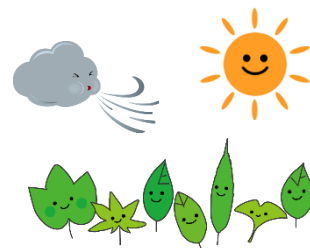

お申込みから当日までの流れ

Step 1	申込フォームまたはFaxにてお申込みください……………	各回、開催日の 10日前まで
	申込みフォーム → https://akagi-moriyou.com/ Faxの場合 → 027-202-0293	
参加者氏名：	（男・女）	保護者氏名： （男・女）
生年月日：西暦	年 月 日（歳）	生年月日：西暦 年 月 日（歳）
電話番号：	- -	希望参加回：第 回< 月 日（ ）>
書類送付先：（〒 - ）		
E-mail：（	@	）
※先着順にて受付します。確認のE-mailを返信しますので、アドレスの書き忘れのないようお願いいたします。 また、スマートフォンをお使いの方は「@akagi-moriyou.com」からのメールを受信できるよう設定しておいてください。 ※Faxの場合はこの用紙に必要事項を記入し、このまま送信してください。参加者全員分の情報が必要です。 ◆フォームからのお申込み後、自動返信メール・4日以内に返信がない場合は届いていない可能性があります。再度お問合せください。 WEBページ上に申込みフォームを開設します。お手数ですが、フォームよりお申込みください。		
Step 2	参加者原簿をご送付ください……………	開催日1週間前まで
	※参加申込受理後に送付される「原簿」に必要事項をご記入の上、ご返送ください。 申込みの期日によっては、Step3と前後することがございます。	
Step 3	二次案内を送付いたします……………	開催日1週間前ごろ
	※日程や持ち物の確認をお願いいたします。	
Step 4	開催日当日……………	9：45～受付
	※受付時間に間に合うよう集合してください。受付時に参加費を徴収します。	

「NPO法人あかぎの森のようちえん」とは？

私たちは、自然体験活動を通して、社会の課題を解決するNPO法人です。

時代の変化とともに身近な自然が少なくなり、遊べる自然環境すら子どもたちの周りから消えつつあります。私たちは、知識の上での自然ではなく、本物の自然に触れる「機会」と「場所」を提供し、子どもたちの豊かな育ち（心の醸成・非認知能力の育成など）を支援する活動を行っています。

特定非営利活動法人 あかぎの森のようちえん

〒379-2206 群馬県伊勢崎市香林町1丁目90-3

Tel：090-9006-8711（代表：ぬで島）

Fax：027-202-0293 E-mail：info@akagi-moriyou.com



Web ページ



LINE@



Instagram



Facebook ページ