

2019年度 あかぎの森のようちえん

もりっこ



自然の中で、のびのび遊ぶ。

年長～小学校2年生の子どもを対象とした、森遊びのプログラムです。

自然豊かな「国立赤城青少年交流の家」の森の中で、その日に集まったメンバーで自分たちがやりたい遊びに取り組みます。近年、体験活動の教育効果が注目されてきています。子どもたちの『非認知能力』を育てることができると様々な研究から明らかになってきました。これからの社会を生きる上で必要な『非認知能力』を育む「森の遊びプログラム」へ、ぜひご参加ください。 担当：ぬで島

<基本のスケジュール>

- 9:45 受付開始
- 10:00 始まりの会
- 10:20 森遊び
- 12:00 お弁当
- 12:45 森遊び②
- 15:15 終わりの会
- 15:30 解散

- ◆好きな遊びに取り組む時間を大切にしていきます！
- ◆雨天等は、屋根のある会場にて過ごすこともあります。

2019年度 第1回開催日

4月20日(土)

10:00～15:30(受付9:45～) ◆申込締切4/10(水)



スタッフブログ更新中!



活動の様子をぜひご覧ください!

場 所:国立赤城青少年交流の家(前橋市富士見町赤城山27)

定 員:先着20人 対 象:年長～小学校2年生の子ども

参加費:1人2,500円(プログラム費、保険代、備品代、事務手数料、等)

【申込:info@akagi-moriyou.com】

宛に下記事項をメール送信、または裏面申込用紙に記入しFaxにてお送りください。

<〒、住所、電話番号、メールアドレス、親子それぞれの氏名・ふりがな・年齢>



【お問合せ】

NPO法人あかぎの森のようちえん
担当：ぬで島

Tel: 090-9006-8711
※電話に出られないことがあります。

留守電への伝言をお願いします。

Fax: 027-202-0293

E-Mail: info@akagi-moriyou.com

【あかぎの森のようちえん〜もりっこ〜 実施要項】

対 象：	5歳児クラス（年長）～小学校2年生までの子ども ◆お子さんのみの参加となります。										
定 員：	先着20人 ※最少催行人数：4人										
開 催 日 時： (プログラム予定)	<p>全10回の開催となります。 各回とも、原則的に一日中を森の中で過ごします。森の中には様々な素材があり、そこからどんな遊びが作り出せるかは、子どもたち一人ひとりの感性や想像力によります。 不慣れな子どもたちには、遊び方や安全に過ごすための知識をスタッフが教えていきます。</p> <p>< 2019年度 実施予定日 ></p> <table border="0"> <tr> <td>【第一回】 4/20 (土)</td> <td>【第六回】 10/19 (土)</td> </tr> <tr> <td>【第二回】 5/18 (土)</td> <td>【第七回】 11/30 (土)</td> </tr> <tr> <td>【第三回】 6/22 (土)</td> <td>【第八回】 1/25 (土)</td> </tr> <tr> <td>【第四回】 7/27 (土)</td> <td>【第九回】 2/29 (土)</td> </tr> <tr> <td>【第五回】 9/23 (月祝)</td> <td></td> </tr> </table> <p>各回とも、集合9:45～解散15:30となります。 天候等によりプログラムを変更することがあります。予めご了承ください。</p>	【第一回】 4/20 (土)	【第六回】 10/19 (土)	【第二回】 5/18 (土)	【第七回】 11/30 (土)	【第三回】 6/22 (土)	【第八回】 1/25 (土)	【第四回】 7/27 (土)	【第九回】 2/29 (土)	【第五回】 9/23 (月祝)	
【第一回】 4/20 (土)	【第六回】 10/19 (土)										
【第二回】 5/18 (土)	【第七回】 11/30 (土)										
【第三回】 6/22 (土)	【第八回】 1/25 (土)										
【第四回】 7/27 (土)	【第九回】 2/29 (土)										
【第五回】 9/23 (月祝)											
開 催 場 所：	国立赤城青少年交流の家（群馬県前橋市富士見町赤城山27）※現地集合・解散となります。										
参 加 費：	子ども1人2,500円（プログラム費、保険代、備品代、事務手数料等） 詳細はお問合せ下さい。										
持 ち 物：	各回とも、二次案内にてお送りいたします。										
そ の 他：	各回、アウトドア保険に加入いたします。加入費は参加費に含まれます。										

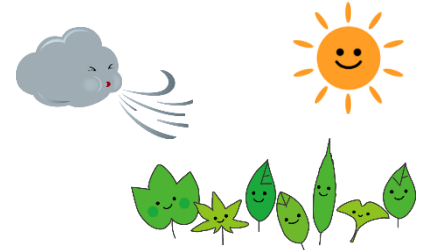

お申込みから当日までの流れ

Step 1	E-mail または Fax にてお申込みください……………	各回、開催日の 10日前まで
	E-mail の場合 → info@akagi-moriyou.com Fax の場合 → 027-202-0293	
参加者氏名：	(男・女)	電話番号： - -
生年月日：西暦	年 月 日 (歳)	希望参加回：第 回 < 月 日 () >
書類送付先：(〒 -)		
E-mail：(@)
<p>※E-mail 及び Fax の先着順にて受付します。確認の E-mail を返信しますので、アドレスの書き忘れのないようお願いいたします。 また、スマートフォンをお使いの方は「@akagi-moriyou.com」からのメールを受信できるよう設定しておいてください。 ※E-mail の場合は、上記の必要事項を記入し、info@akagi-moriyou.com まで送信してください。 ※Fax の場合はこの用紙に必要事項を記入し、このまま送信してください。 ※二回目以降の申込の場合、E-Mail 等でお名前と参加希望日をいただくことで申込受理といたします。</p>		
Step 2	参加者原簿をご提出ください……………	開催日 1週間前まで
	※参加申込受理後に送付される「原簿」に必要事項をご記入の上、ご返送ください。 申込みの期日によっては、Step 3 と前後することがございます。	
Step 3	二次案内を送付いたします……………	開催日 1週間前ごろ
	※日程や持ち物の確認をお願いいたします。	
Step 4	開催日当日……………	9:45～受付
	※受付時間に間に合うよう集合してください。受付時に参加費を徴収します。	

「NPO法人あかぎの森のようちえん」とは？

私たちは、自然体験活動を通して、社会の課題を解決するNPO法人です。

時代の変化とともに身近な自然が少なくなり、遊べる自然環境すら子どもたちの周りから消えつつあります。私たちは、知識の上での自然ではなく、本物の自然に触れる「機会」と「場所」を提供し、子どもたちの豊かな育ち（心の醸成・非認知能力の育成など）を支援する活動を行っています。

特定非営利活動法人 あかぎの森のようちえん

〒371-0805 群馬県前橋市南町3-4 4-5 プラトン白亜605-1

Tel: 090-9006-8711 (代表: めで島)

Fax: 027-202-0293 E-mail: info@akagi-moriyou.com



Web ページ



LINE@



Instagram



Facebook ページ