

平成29年度 **あかぎの森のようちえん**

# もりっこ

自然の中で、のびのび遊ぶ。

年長～小学校2年生の子どもを対象とした、森遊びのプログラムです。自然豊かな「国立赤城青少年交流の家」の森の中で、その日に集まったメンバーで自分たちがやりたい遊びに取り組みます。近年、体験活動の教育効果が注目されてきています。子どもたちの『EQ：非認知能力』を育てることができると様々な研究から明らかになってきました。これからの社会を生きる上で必要な『EQ』を育む「森の遊びプログラム」へ、ぜひご参加ください。 担当：小林

## <基本のスケジュール>

- 9：45 受付開始
- 10：00 始まりの会
- 10：20 森遊び
- 12：00 お弁当
- 12：45 森遊び②
- 15：15 終わりの会
- 15：30 解散

- ◆好きな遊びに取り組む時間を大切にしていきます！
- ◆雨天時等は、屋根のある会場にて過ごすこともあります。

第3回開催日 平成30年

# 6月23日(土)

10：00～15：30 (受付9：45～) ◆申込締切4/11(水)



スタッフブログ更新中!



活動の様子をぜひご覧ください!

場 所:国立赤城青少年交流の家(前橋市富士見町赤城山27)

定 員:先着20人 対 象:年長～小学校2年生の子ども

参加費:1人2,500円(プログラム費、保険代、備品代、事務手数料、等)

**【申込:info@akagi-moriyou.com】**

宛に下記事項をメール送信、または裏面申込用紙に記入しFaxにてお送りください。

<〒、住所、電話番号、メールアドレス、親子それぞれの氏名・ふりがな・年齢>



【お問合せ】

NPO法人あかぎの森のようちえん  
事業担当：小林

Tel：090-6937-5522

※電話に出られないことがあります。  
留守電への伝言をお願いします。

Fax：027-202-0293

E-Mail：info@akagi-moriyou.com

【あかぎの森のようちえん〜もりっこ〜 実施要項】

対 象：	5歳児クラス（年長）～小学校2年生までの子ども ◆お子さんのみの参加となります。										
定 員：	先着20人 ※最少催行人数：4人										
開催日時： （プログラム予定）	<p>全10回の開催となります。 各回とも、原則的に一日中を森の中で過ごします。森の中には様々な素材があり、そこからどんな遊びが作り出せるかは、子どもたち一人ひとりの感性や想像力によります。 不慣れな子どもたちには、遊び方や安全に過ごすための知識をスタッフが教えていきます。</p> <p>＜平成30年度 実施予定日＞</p> <table border="0"> <tr> <td>【第一回】 4/21（土）</td> <td>【第六回】 10/13（土）</td> </tr> <tr> <td>【第二回】 5/19（土）</td> <td>【第七回】 12/1（土）</td> </tr> <tr> <td>【第三回】 6/23（土）</td> <td>【第八回】 1/12（土）</td> </tr> <tr> <td>【第四回】 7/23（月）夏休み</td> <td>【第九回】 2/16（土）</td> </tr> <tr> <td>【第五回】 9/24（月祝）</td> <td>【第十回】 3/16（土）</td> </tr> </table> <p>各回とも、集合9：45～解散15：30となります。 天候等によりプログラムを変更することがあります。予めご了承ください。</p>	【第一回】 4/21（土）	【第六回】 10/13（土）	【第二回】 5/19（土）	【第七回】 12/1（土）	【第三回】 6/23（土）	【第八回】 1/12（土）	【第四回】 7/23（月）夏休み	【第九回】 2/16（土）	【第五回】 9/24（月祝）	【第十回】 3/16（土）
【第一回】 4/21（土）	【第六回】 10/13（土）										
【第二回】 5/19（土）	【第七回】 12/1（土）										
【第三回】 6/23（土）	【第八回】 1/12（土）										
【第四回】 7/23（月）夏休み	【第九回】 2/16（土）										
【第五回】 9/24（月祝）	【第十回】 3/16（土）										
開催場所：	国立赤城青少年交流の家（群馬県前橋市富士見町赤城山27）※現地集合・解散となります。										
参加費：	子ども1人2,500円（プログラム費、保険代、備品代、事務手数料等） 詳細はお問合せ下さい。										
持ち物：	各回とも、二次案内にてお送りいたします。										
その他：	各回、アウトドア保険に加入いたします。加入費は参加費に含まれます。										

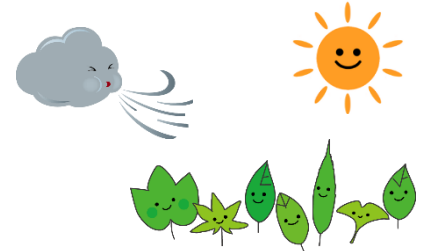

お申込みから当日までの流れ

<b>Step 1</b>	E-mail または Fax にてお申込みください……………	各回、開催日の 10日前まで
	E-mail の場合 → info@akagi-moriyou.com Fax の場合 → 027-202-0293	
参加者氏名：	（男・女）	電話番号： - -
生年月日：平成 年 月 日（歳）		希望参加回：第 回< 月 日（ ）>
書類送付先：（〒 - ）		
E-mail：（ @ ）		
<p>※E-mail 及び Fax の先着順にて受付します。確認の E-mail を返信しますので、アドレスの書き忘れのないようお願いいたします。 また、スマートフォンをお使いの方は「@akagi-moriyou.com」からのメールを受信できるよう設定しておいてください。 ※E-mail の場合は、上記の必要事項を記入し、info@akagi-moriyou.com まで送信してください。 ※Fax の場合はこの用紙に必要事項を記入し、このまま送信してください。 ※二回目以降の申込の場合、E-Mail 等でお名前と参加希望日をいただくことで申込受理といたします。</p>		
<b>Step 2</b>	参加者原簿をご提出ください……………	開催日1週間前まで
	※参加申込受理後に送付される「原簿」に必要事項をご記入の上、ご返送ください。 申込みの期日によっては、Step3と前後することがございます。	
<b>Step 3</b>	二次案内を送付いたします……………	開催日1週間前ごろ
	※日程や持ち物の確認をお願いいたします。	
<b>Step 4</b>	開催日当日……………	9：45～受付
	※受付時間に間に合うよう集合してください。受付時に参加費を徴収します。	

「NPO法人あかぎの森のようちえん」とは？

私たちは、自然体験活動を通して、社会の課題を解決するNPO法人です。

時代の変化とともに身近な自然が少なくなり、遊べる自然環境すら子どもたちの周りから消えつつあります。私たちは、知識の上での自然ではなく、本物の自然に触れる「機会」と「場所」を提供し、子どもたちの豊かな育ちを支援する活動を行っています。

特定非営利活動法人 あかぎの森のようちえん

〒371-0805 群馬県前橋市南町4-3 7-1 アルファビル南町

Tel：090-9006-8711（代表：ぬで島）

Fax：027-202-0293 E-mail：info@akagi-moriyou.com



Web ページ



LINE@



Instagram



Facebook ページ